

## Diretores do Curso | Course Directors

Fausto J. Pinto, Manuela Fiuza

## Comissão Organizadora/Científica | Organizing/Scientific Committee

Fausto J. Pinto, Manuela Fiuza, Andreia Magalhães, Miguel Nobre Menezes, Leonor Ribeiro, Daniela Alves, Filomena Pina

## Conferência Internacional | International Conference



**Jacques Neefjes**  
Head Department of Cell and Chemical Biology (CCB) na LUMC (Leiden University Medical Center), Netherlands



**Bruno Castilho**  
Médico Cardiologista na ULS Lezíria, Santarém

## Palestrantes | Faculty

Adriana Vazão (Cardiologia; ULS Região Leiria)  
Ana Abreu (Cardiologia; CAML)  
Ana Rita Francisco (Cardiologia; CAML)  
Ana Rita Sousa (Oncologia; CAML)  
André Figueiredo (Radio-Oncologia; CAML)  
Andreia Magalhães (Cardiologia; CAML)  
Beatriz Andrade (Cardiologia; ULSL)  
Beatriz Garcia (Cardiologia; CAML)  
Beatriz Valente Silva (Cardiologia; H. Lusíadas)  
Bruno Castilho (Cardiologia; ULSL)  
Carlos Martins (Hematologia; CAML)  
Carolina Capucho Pereira (Oncologia; IPOFG)  
Catarina Abreu (Oncologia; CAML)  
Catarina Lopes (Oncologia; CAML)  
Catarina Neves (Cardiologia; IPO Coimbra)

Catarina Oliveira (Cardiologia; CAML)  
Daniel Caldeira (Cardiologia; CAML)  
Daniela Alves (Hematologia; CAML)  
Doroteia Silva (Cardiologia; CAML)  
Dulce Brito (Cardiologia; CAML)  
Fausto Pinto (Cardiologia; CAML)  
Filomena Pina (Radio-Oncologia; CAML)  
Inês Araújo (Cardiologia; CAML)  
Jacques Neefjes (Investigador; Leiden Univ. Med. Centre)  
Joana Rigueira (Cardiologia; CAML)  
Joana Vieira (Hematologia; CAML)  
João Agostinho (Cardiologia; CAML)  
Júlia Toste (Cardiologia; H. Luz)  
Leonor Ribeiro (Oncologia; CAML)  
Luis Moita (Investigador; FMUL/MUHCR)

Manuel Neves (Hematologia; Fund. Champalimaud)  
Manuela Fiuza (Cardiologia; CAML)  
Maria Rita Dionísio (Oncologia; Eli-Lilly)  
Mariana Paiva (Cardiologia; ULS Porto)  
Mariana Saraiva (Cardiologia; ULS Região Leiria)  
Mariana Sousa Paiva (Cardiologia; CHLO)  
Marta Vilela (Cardiologia; CAML)  
Miguel Nobre Menezes (Cardiologia; CAML)  
Pedro Silva (Cardiologia; CAML)  
Rita Neto (Oncologia; H. Luz)  
Sofia Torres (Oncologia; CAML)  
Tânia Mano (Cardiologia; ULS São José)  
Tiago Barroso (Oncologia; CAML)

## Patrocínio Científico | Scientific Sponsorship



## Apoios | Sponsors

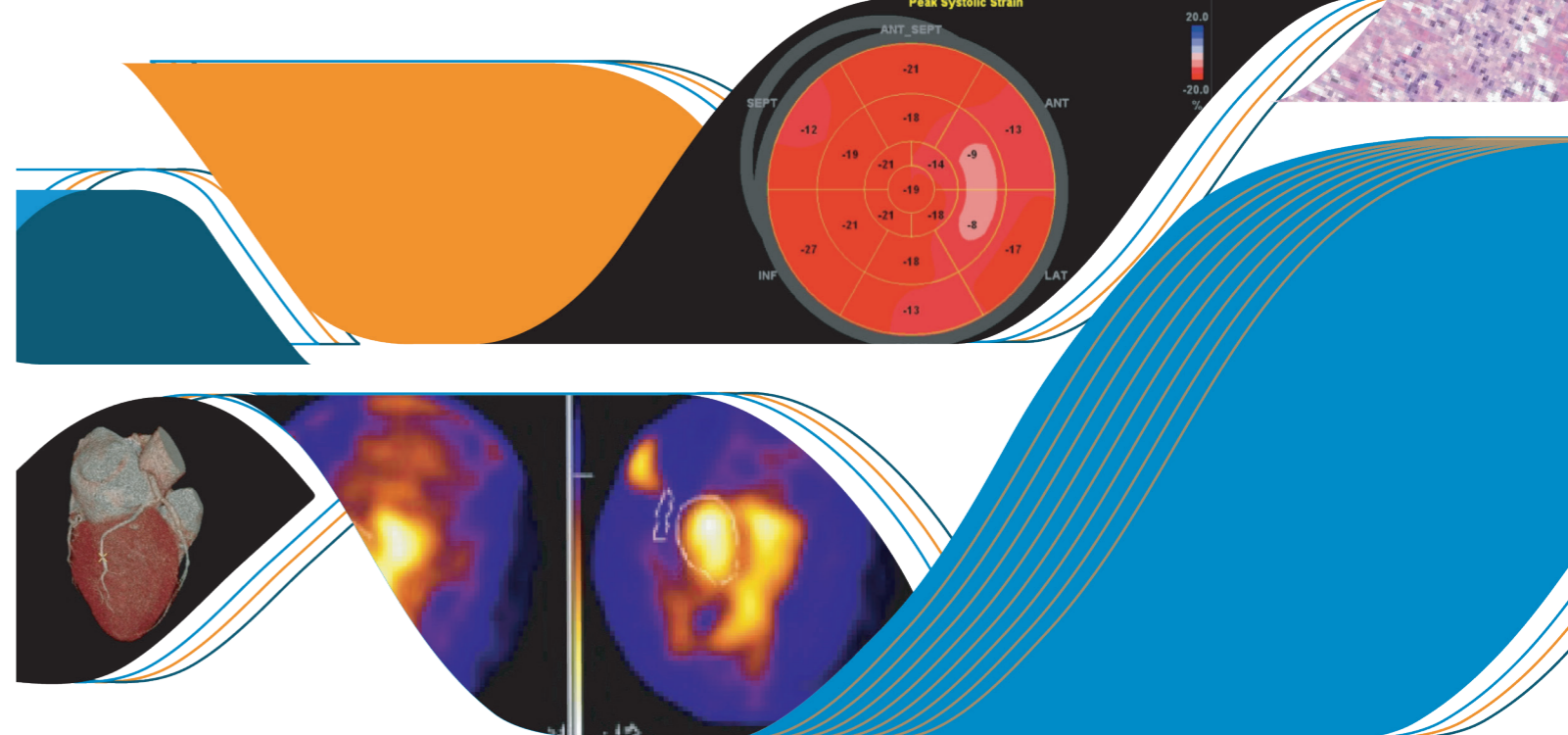

# IX Curso Pós-Graduado de Atualização CARDIO-ONCOLOGIA

IX Postgraduate update course in Cardio-Oncology

12 e 13 MARÇO '26

FACULDADE DE MEDICINA DE LISBOA  
EDIFÍCIO EGAS MONIZ

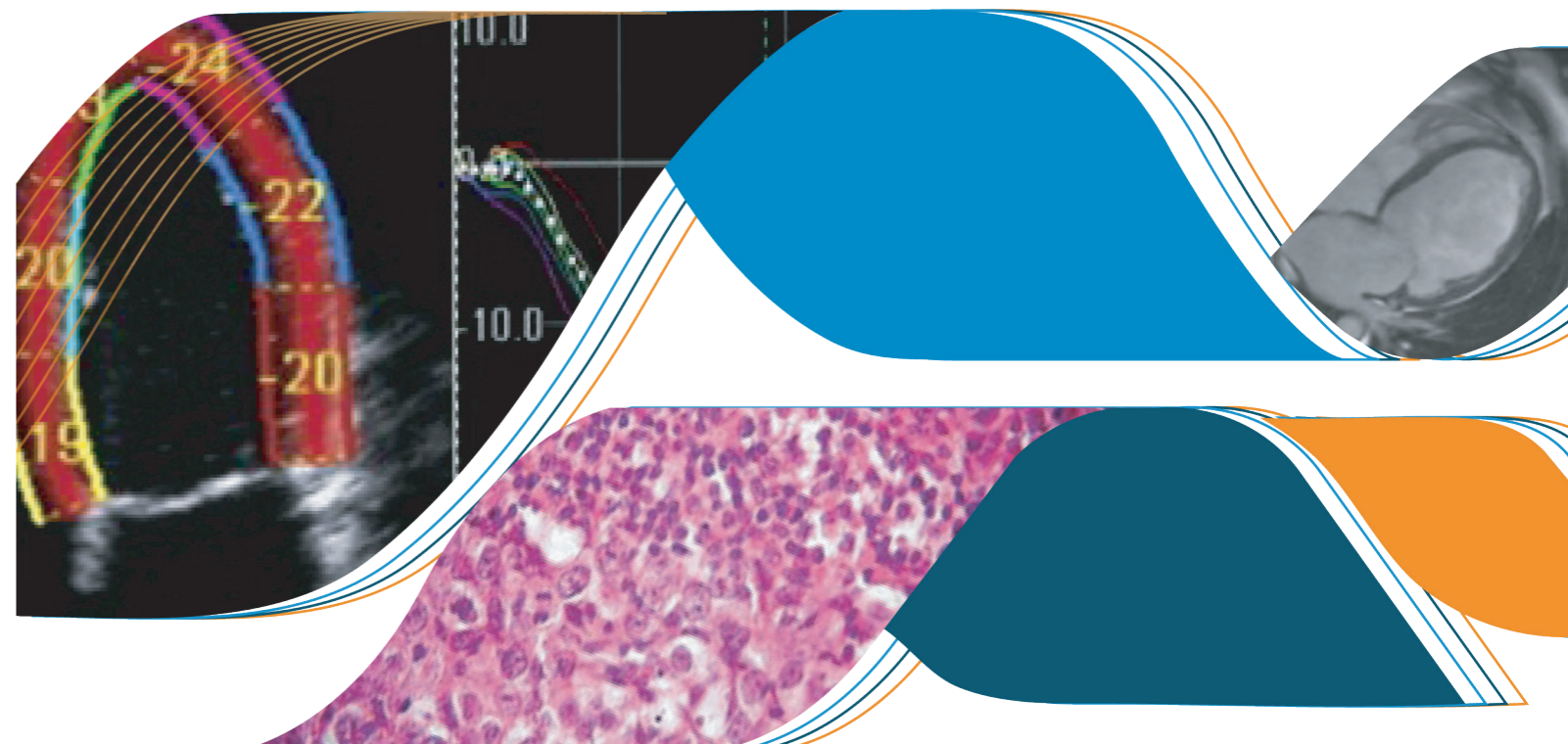

# 12 MARÇO | MARCH

**9h00** **Abertura do secretariado** | *Registration*

**9h20** **Boas-vindas e Introdução ao Curso**

*Welcome and Course Introduction*

Fausto Pinto e Manuela Fiuza

## SESSÃO I: CANCRO DA MAMA E CORAÇÃO: O QUE HÁ DE NOVO EM 2026

*SESSION I: BREAST CANCER AND THE HEART: WHAT'S NEW IN 2026*

**Moderadores/Chairs:** Manuela Fiuza / Maria Rita Dionísio

**9h30** **Avanços na terapêutica da mama: dos anti-HER2 ao presente**

*Advances in breast therapy: from anti-HER2 to the present*

**Catarina Abreu**

**Toxicidade cardiovascular das novas terapêuticas**

*Cardiovascular toxicity of new therapies*

**Tiago Barroso**

**Cardiotoxicidade permissiva**

*Permissive cardiotoxicity*

**Mariana Sousa Paiva**

**Papel dos inibidores da SGLT2 na Cardio-Oncologia**

*The role of SGLT2 inhibitors in Cardio-Oncology*

**Ana Abreu**

**Painel de Discussão e Perguntas**

*Discussion Panel and Q&A*

## PALESTRA ESPECIAL | SPECIAL LECTURE

**Moderadores/Chairs:** Luis Moita / Fausto Pinto / Maria Rita Dionísio

**10h45** **Diversificando a classe das antraciclinas: da cardiotoxicidade à terapia personalizada**

*Diversifying the Anthracycline Class: From Cardiotoxicity to Personalized Therapy*

**Jacques Neefjes**

**11h10** **Pausa para Café** | *Coffee Break*

## SESSÃO II: FIBRILHAÇÃO AURICULAR NO DOENTE ONCOLÓGICO: DESAFIOS TERAPÊUTICOS E ESTRATÉGIAS DE PREVENÇÃO

*SESSION II: ATRIAL FIBRILLATION IN THE ONCOLOGICAL PATIENT: THERAPEUTIC CHALLENGES AND PREVENTION STRATEGIES*

**Moderadores/Chairs:** Daniela Alves / Daniel Caldeira

**11h30** **Tratamento Médico da FA no Doente com Cancro: Particularidades e Desafios.**

*Medical treatment of AF in cancer patients: Particularities and challenges.*

**Andreia Magalhães**

**Encerramento Percutâneo do Apêndice Auricular: Quando a Anticoagulação não é Opção**

*Percutaneous Left Atrial Appendage Closure: When anticoagulation is not an option*

**Miguel Menezes**

**Painel de Discussão e Perguntas**

*Discussion Panel and Q&A*

## SESSÃO III: AMILOIDOSE E MIELOMA MÚLTIPLO: DO DIAGNÓSTICO ÀS NOVAS FRONTEIRAS TERAPÊUTICAS

*SESSION III: AMYLOIDOSIS AND MULTIPLE MYELOMA: FROM DIAGNOSIS TO NEW THERAPEUTIC FRONTIERS*

**Moderadores/Chairs:** Dulce Brito / Carlos Martins

**12h15** **Mieloma Múltiplo e Amiloidose AL: interligações, armadilhas e implicações terapêuticas**

*Multiple Myeloma and AL Amyloidosis: interconnections, pitfalls, and therapeutic implications*

**Manuel Neves**

**Amiloidose Cardíaca: o “Grande Imitador”: quando levantar a suspeita e quais os passos-chave no diagnóstico**

*Cardiac Amyloidosis: the "Great Pretender": when to raise suspicion and key diagnostic steps*

**Joana Vieira**

**Amiloidose TTR: estratégias atuais de manejo, terapêuticas emergentes e desafios no seguimento dos doentes**

*TTR Amyloidosis: current management strategies, emerging therapies, and challenges in patient follow-up*

**João Agostinho**

**Painel de Discussão e Perguntas**

*Discussion Panel and Q&A*

**13h15** **Pausa para Almoço** | *Lunch Break*

## SESSÃO IV: FATORES DE RISCO E PREVENÇÃO EM CARDIO-ONCOLOGIA

*SESSION IV: RISK FACTORS AND PREVENTION IN CARDIO-ONCOLOGY*

**Moderadores/Chairs:** Catarina Neves / Pedro Silva

**14h15** **Hipertensão arterial associada a Tratamentos Oncológicos: o que há de novo em 2026**

*Arterial hypertension associated with Oncological Treatments: what's new in 2026*

**Marta Vilela**

**Prevenção primária da cardiotoxicidade: das guidelines à vida real**

*Primary prevention of cardiotoxicity: from guidelines to real life*

**Mariana Paiva**

**Trombose Venosa e Arterial: Como anticoagular o doente oncológico?**

*Venous and Arterial Thrombosis: How to anticoagulate the oncological patient?*

**Beatriz Valente Silva**

**Painel de Discussão e Perguntas**

*Discussion Panel and Q&A*

## SESSÃO V: IMUNOTOXICIDADE CARDÍACA RELACIONADA COM O SISTEMA IMUNITÁRIO

*SESSION V: CARDIAC IMMUNOTOXICITY RELATED TO THE IMMUNE SYSTEM*

**Moderadores/Chairs:** Tiago Barroso / Mariana Sousa Paiva

**15h15** **Fundamentos da Imunidade Antitumoral e Aplicações Atuais em Tumores Sólidos**

*Fundamentals of Antitumor Immunity and Current Applications in Solid Tumors*

**Ana Rita Sousa**

**Complicações cardiocirculatórias da terapêutica com CAR-T e síndromes de libertação de citocinas**

*Cardiovascular complications of CAR-T therapy and cytokine release syndromes*

**Doroteia Silva**

**Mecanismos imunológicos da Cardiotoxicidade por ICI e Estratégias de Monitorização Precoce**

*Immunological mechanisms of ICI-induced cardiotoxicity and early monitoring strategies*

**Tânia Mano**

**Miocardite Induzida por ICI: Espectro Clínico, Desafio no Diagnóstico e abordagem terapêutica**

*ICI-Induced Myocarditis: Clinical spectrum, diagnostic challenges, and therapeutic approach*

**Beatriz Garcia**

**Painel de Discussão e Perguntas**

*Discussion Panel and Q&A*

## SESSÃO VI: ABORDAGEM DA DOENÇA CORONÁRIA E VALVULAR NO DOENTE ONCOLÓGICO

*SESSION VI: MANAGEMENT OF CORONARY AND VALVULAR DISEASE IN THE ONCOLOGICAL PATIENT*

**Moderadores/Chairs:** Ana Rita Francisco / Catarina Oliveira

**16h15** **Doença coronária e valvular no doente oncológico: estratégias de gestão**

*Coronary and valvular disease in the oncological patient: management strategies*

**Miguel Menezes**

**Dor Torácica Induzida por 5-FU: Algoritmo de Diagnóstico e Tratamento**

*5-FU Induced Chest Pain: Diagnostic and Treatment Algorithm*

**Júlia Toste**

**Painel de Discussão e Perguntas**

*Discussion Panel and Q&A*

## PALESTRA ESPECIAL | SPECIAL LECTURE

**Moderadores/Chairs:** Miguel Menezes / Manuela Fiuza

**16h50** **Do algoritmo ao doente: inteligência artificial em Cardio-Oncologia**

*From Algorithm to Patient: Artificial Intelligence in Cardio-Oncology*

**Bruno Castilho**

## SESSÃO VII: ABORDAGEM DIAGNÓSTICA E TERAPÊUTICA DAS PATOLOGIAS CARDÍACAS EM DOENTES ONCOLÓGICOS

*SESSION VII: DIAGNOSTIC AND THERAPEUTIC APPROACH TO CARDIAC PATHOLOGIES IN ONCOLOGICAL PATIENTS*

**Moderadores/Chairs:** Júlia Toste / Mariana Paiva

**17h15** **Abordagem da Insuficiência Cardíaca no Contexto Cardio-Oncológico**

*Heart Failure Management in the Cardio-Oncological Context*

**Andreia Magalhães**

**Como escolher o melhor método de imagem em Cardio-Oncologia**

*How to choose the best imaging method in Cardio-Oncology*

**Joana Rigueira**

**Painel de Discussão e Perguntas**

*Discussion Panel and Q&A*

**18h30** **Encerramento do primeiro dia** | *Adjourn*

# 13 MARÇO | MARCH

**9h30** **Bem-vindos de volta** | *Welcome Back*

## SESSÃO VIII: APRESENTAÇÃO E DISCUSSÃO DE CASOS CLÍNICOS

*SESSION VIII: CLINICAL CASE PRESENTATION AND DISCUSSION*

**Moderadores/Chairs:** Daniela Alves / Sofia Torres / Mariana Saraiva / Andreia Magalhães ULSSM; ULSSI; CHLO; ULSSJ (Porto); ULSC; IPOFG; IPO Coimbra; H. Luz

**11h00** **Pausa para Café** | *Coffee Break*

## SESSÃO IX: LONGOS SOBREVIVENTES DE CANCRO

*SESSION IX: LONG-TERM CANCER SURVIVORS*

**Moderadores/Chairs:** Leonor Ribeiro / Manuela Fiuza

**12h00** **Exercício como cardioproteção em Oncologia: Da Evidência à Prática Clínica**

*Exercise as cardioprotection in Oncology: From evidence to clinical practice*

**Pedro Silva**

**Estratégias Atuais e Futuras para Minimizar a Cardiotoxicidade tardia induzida pela radioterapia.**

*Current and future strategies to minimize late radiation-induced cardiotoxicity*

**André Figueiredo**

**Painel de Discussão e Perguntas**

*Discussion Panel and Q&A*

**13h00** **Mensagens finais e Encerramento do curso**

*Closing Remarks and Course Adjournment*

Fausto Pinto e Manuela Fiuza